

Boulangerie Aimé DE SA à Caux

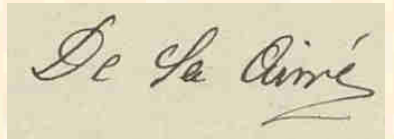

Quelques renseignements concernant la boulangerie De Sa.

Il s'agit pour l'essentiel de souvenirs familiaux, de la lecture des recensements, d'archives etc...

Freddy Bonafé



Aimé DE SA est né le 1^{er} octobre 1875 à Sète, dans la maison Ferrasse, quartier de la Glacière. Il est le fils de Joseph (José DE SA), marin portugais, et de Marie-Anne Canac.

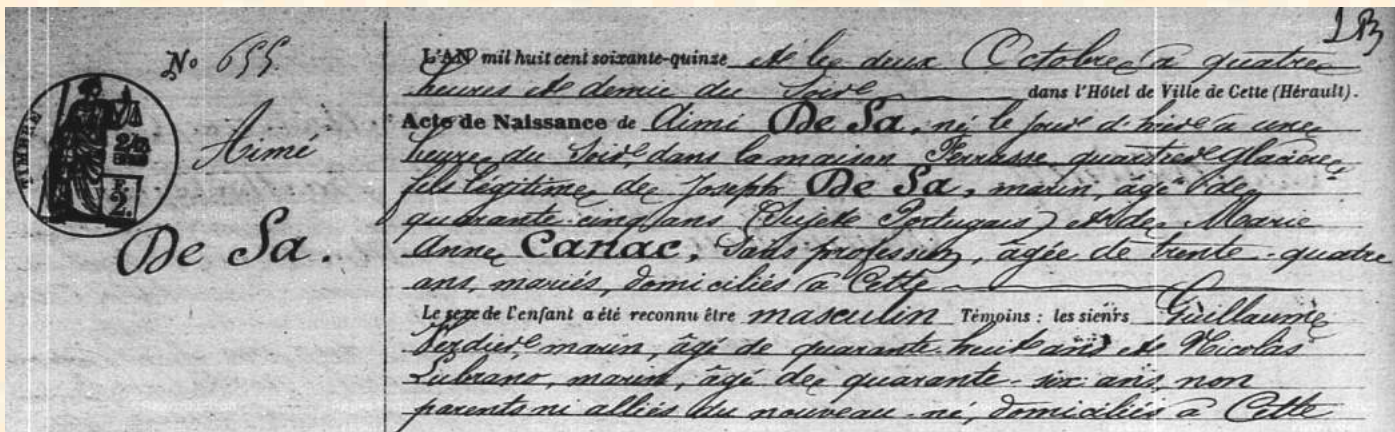

Au recensement de 1896, Aimé vit à Montbazin et travaille comme garçon boulanger.

Son père décède en 1901 à Sète, sa mère va quitter Sète pour Montbazin.

Marie-Anne va s'installer chez son neveu, rue des Carrierasses, Aimé habite la rue du Couvent, tout à côté.



Il se marie le 11 novembre 1905 à Montbazin avec Marthe LAUSSEL (née le 17 février 1884 à Narbonne) et apprend le métier avec son cousin Félix ROUCAIROL, boulanger, fils de Noël, boulanger.

Rue du Couvent							
5	729	De Sa Aimé	30	Cette	id	chef	aux boulanger Roucairol &
	730	Laussel Marthe	22	Narbonne	id	femme	rien

Archives départementales de l'Hérault - Montbazin - Recensement 1906, vue 26 et vue 10

Rue des Carrierasses							
13	248	Roucairol Félix	41	Pezenas	id	chef	boulangers
	249	Martin Françoise	37	Cette	id	femme	rien
	250	Roucairol André	2	Montbazin	id	fils	id
	251	Canac Marie	05	S-Sever	id	tante	id

C'est à Montbazin que naîtra leur premier enfant, Marie-Rose, le 21 octobre 1906.

Caux

En 1907, il y a 4 boulangeries à Caux.
Henri CHAVERNAC est boulanger au boulevard de la Place.

Boulangers, Arnhiac, Mallet, H. Chavernac, Mouton.

Archives départementales de l'Hérault
Annuaire de l'Hérault, 1907, vue 767

Cette année-là, Aimé DE SA s'installe au village comme ouvrier boulanger.

Trois autres enfants naissent boulevard de la Place :
Aimée, le 22 juillet 1908,
Scipion, le 29 septembre 1910
et Roger le 13 août 1923
qui décèdera 2 jours après sa naissance.

Tous habitent au boulevard de la Place
(recensement de 1911)
Un garçon boulanger, Eugène PONS, loge avec eux.

Il va succéder à Henri CHAVERNAC.

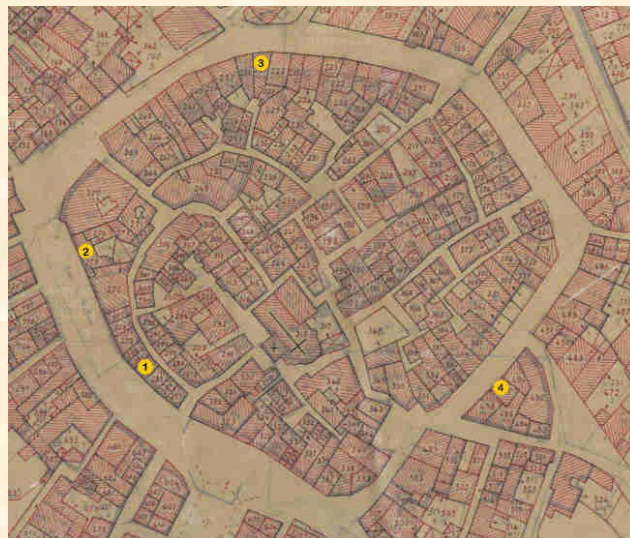

1. Aimé DE SA
2. Joseph ARNHIAC
3. Marius MALLET
4. Charles MOUTOU

Boulangers, Arnhiac, Mallet, Mouton, Aimé De-Sa.

Archives départementales de l'Hérault
Annuaire de l'Hérault, 1910, vue 721

la Place	25	95 De Sa	Aimé	1175	Cette	1 ^{er}	chef-pain	boulangère	patron
		99 De Sa	Marthe	1119	Yabonne	1 ^{er}	chef-pain		
		100 De Sa	Mari-Rose	1906	Moulhoyen	1 ^{er}	chef-pain		
		104 De Sa	Aimé	1905	Caux	5 ^{es}	chef-pain		
		102 De Sa	Scipion	1910	Caux	1 ^{er}	chef-pain		
		103 De Sa	Eugène	1117	Arnalhan	1 ^{er}	chef-pain		

Archives départementales de l'Hérault - Caux - Recensement 1911, vue 5



Caux - 1912

Marthe et Aimé DE SA, Eugène PONS
Marie-Rose, Scipion, Aimée

1914, c'est la mobilisation.

Aimé De Sa, né portugais, a choisi la nationalité française et a fait ses deux ans de service militaire (1897-1898).

Il part le 14 août 1914 et sera démobilisé le 14 janvier 1919.



La femme d'Aimé De Sa, Marthe Laussel, est certainement restée boulangère avec quelque garçon boulanger ou ancien boulanger non mobilisé.

En 1919, Aimé a repris son travail de boulanger, aidé de Marthe, Scipion et Rose.

Il est peut-être inscrit au "Syndicat des patrons boulangers de Pézenas" et prend une part active aux repas des anciens combattants.

Émilie LAUSSEL, la mère de Marthe, habite maintenant avec eux.

Il s'agrandit, achète une autre maison, un garage pour sa voiture, des vignes, un mas où stocker les sarments pour chauffer le four.

Il parlait tous les jours avec "sa petite" charrette attelée à un âne pour ramener du bois pour le four, qu'il stockait sur un terrain au Ségala.

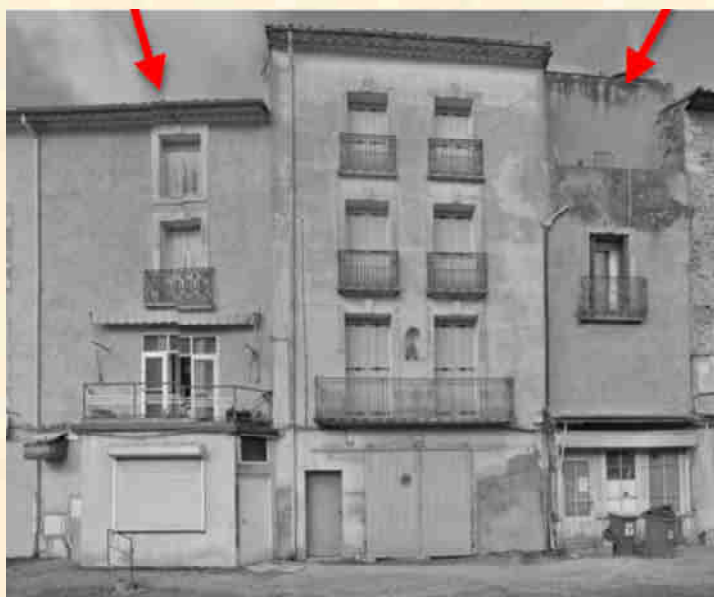

magasin et habitation

photo Freddy BONAFÉ

Il s'agit du bâtiment à gauche du bâtiment central, le tout est adossé à l'extérieur du rempart du village. Il renferme le matériel pour faire le pain (pétrin, four, etc.), sans doute aussi le local de vente.

Les locaux d'habitation sont au-dessus.

Le rez-de-chaussée du bâtiment situé à la droite du bâtiment central deviendra plus tard le local de vente avec des habitations au-dessus.

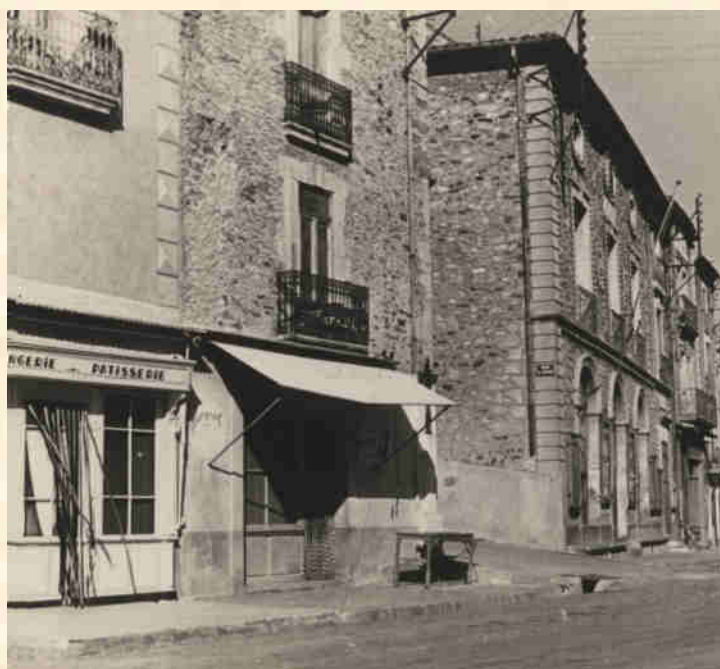

boulangerie et épicerie (CARAYOL)

carte postale Luce Mahoudeaux

Les années passent, Aimé DE SA vieillit et son fils Scipion, garçon boulanger, prend la relève dans les années 1936 avec sa femme Jeanne CAMBON.

Rue Grimaud

5	3	5	De Sa	Scipion	1910	d	d	d	boulangier	De Sa
		6	De Sa	Jane	1913	Fautouy	d	femme	meant	
		7	Cambon	Olivia	1882	d	d	belles-mères	d°	

Archives départementales de l'Hérault - Caux - Recensement 1936, vue 45

Place de la République

10	10	26	Carayol	Eugène	1897	d	d	chef	épicerie	Paris
		27	Carayol	Thérèse	1901	Fayon	d	femme	épicerie	d
		28	Carayol	Louis	1921	d	d	fil	meant	
		29	Carayol	Annette	1923	Camp	d	fil	d	
		30	Carayol	Fabilla	1929	d	d	d	d	
		31	Carayol	Maurice	1933	d	d	fil	d	
11	11	32	Esclapart	Pierre	1866	Fayon	d	beau-père	d	
		33	De Sa	Simé	1875	Lecl	d	chef	boulangier	poterie
		34	De Sa	Marthe	1884	Marthon	d	femme	meant	
		35	De Sa	Rose	1906	d	d	fil	d	
		36	Bonafé	Roger	1932	Camp	d	petit-fil	d	
		37	Laurel	Lucille	1889	Marthon	d	belles-mères	d	

Archives départementales de l'Hérault - Caux - Recensement 1936, vue 32

Puis arrive la **Seconde Guerre mondiale**. Scipion est mobilisé, il est fait prisonnier en Allemagne.

Aimé se voit contraint de reprendre le travail et remplacer son fils.

Il mourra le 27 octobre 1945 à 70 ans, après le retour de Scipion et avant la naissance de son dernier petit-fils, Freddy.

Après la guerre, Scipion est revenu de sa détention pour Pentecôte 1945, fatigué et malade. Il ne reprendra pas longtemps la boulangerie qui sera mise en gérance puis vendue. Dans les années 1950, il partira ouvrir une épicerie à Agde puis à Tourbes où il mourra en 1972. Pendant ce temps, Rose, sa sœur, s'est mariée avec Louis GALIBERT. Ils n'auront pas d'enfant. Marthe, sa mère, décède en 1976, Rose en 1999, il n'y a plus de DE SA à Caux.

A partir de là, passent de nombreux gérants jusqu'au rachat par Marcel MILLAN qui avait été garçon boulanger dans cette boulangerie aux alentours de 1945.

Freddy Bonafé